XI

L'amour fatal.

LIEBESVERHANGNISS

Le chant du damné exultant dans la damnation!
(Charles Baudelaire)

Allegro molto con fuoco

KLAVIER

f *sf* *p*

GESANG

Mag es denn sein, weil du die Ge - fahr selbst er - ko - - - ren.

Donc tu le veux, chère âme aux dan-gers ob-stinée.

des Höl - len-abgrunds tie - fer

e?

le gouffre ou nous allons, hé-

p

AU MÉNESTREL, 2 bis, rue Vivienne

Copyright by HEUGEL & Cie 1940
H. & Cie 22,029

HEUGEL & Cie, Editeurs, Paris

Schlund, den ich dir wies, ist ein E - - - - - - - - den voll Nacht, ein ver- - wünscht Pa - ra - dies!

Las! Je te le dis C'est l'Eden Feu-Creux C'est l'Eu- Aer Para-dis!

cre - scen - do *sf* *f* *f* *marcato* *f* *f* *f* *f*

con 8ª con 8ª

Ich bin ver - dammt, mein Lieb,

Je suis perdu ma voeu

ff *ff*

con 8ª

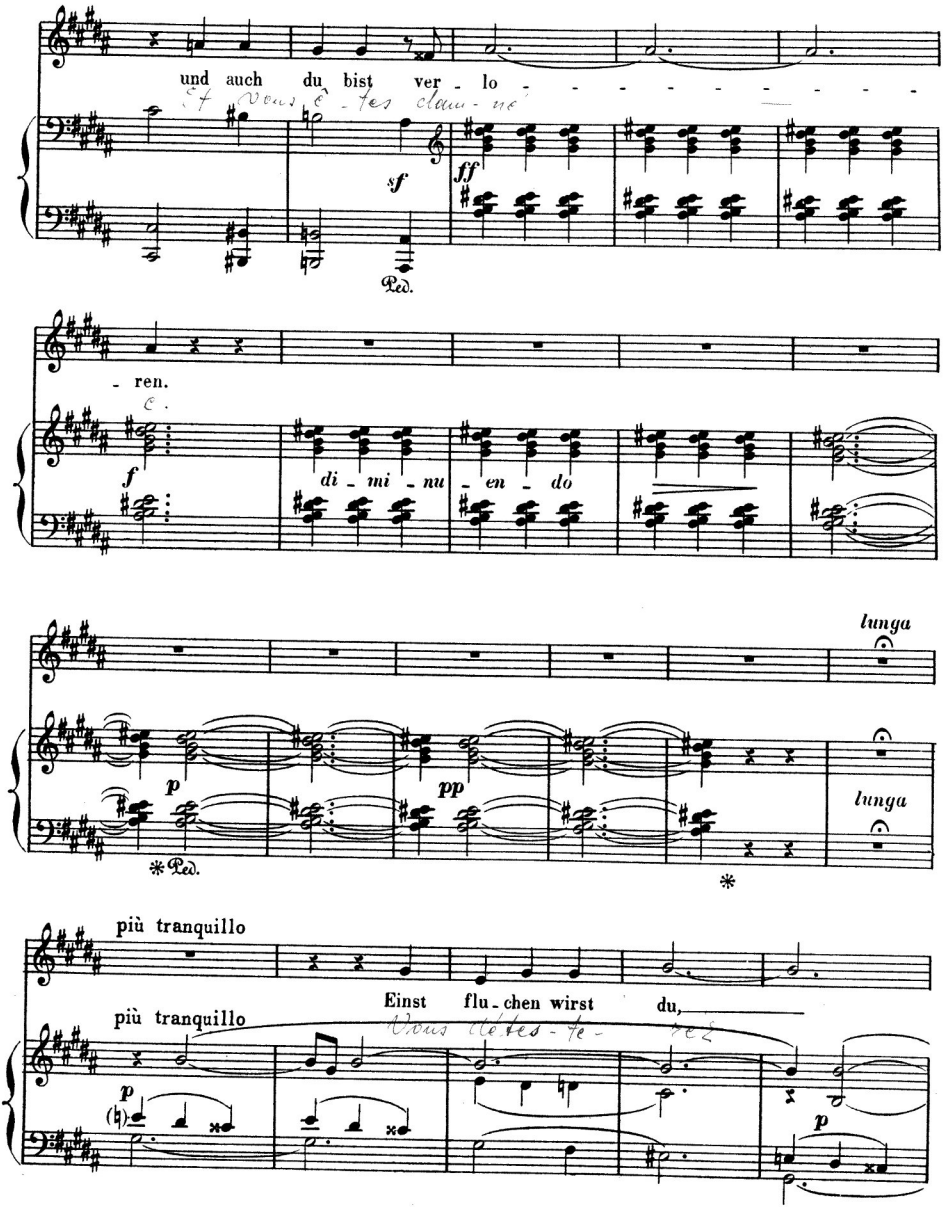
und auch du bist ver - lo - - - - - - - - - - - -
Et vous êtes claus - ne
sf
ff
Ped.
- ren.
f
di - mi - nu - en - do
lunga
p
pp
lunga
Ped.
più tranquillo
Einst flu - chen wirst du,
più tranquillo
Vous clôtes - te - rez
p
p

dass solch Her - zens - bund ge bo - - - - - - - - - - - ren, dass dein Herz mein Verlan - - gen nicht kalt von sich stiess.

Pleure du voile de nuage est cre - scen - do

Car le ciel punira mes d'eux trop heur-

sf pesante *fp* 8va bassa

sempre più mosso

dis sempre più mosso

8va bassa Ped. *

Un - se - rer Lei - denschaft, be - bend im Gold - - ver - -

et l'en - che - vêtrement de mes destins mes

sf *sf* *m. s.*

Ped. *

liess, lau - ern

ff

Ped. *

auf voll Un - - heils

p *p*

tranquillo

nei - di - schen Schick - sals Ho - - - - - - - - - -

tranquillo

calando

Ped. * Ped. *

- - - - ren.

Agitato

Ped. * Ped. * Ped. *

appassionato

Mei - ne Be - gier - den sind höl - li - scher

C'est de ti - sons d'enfer que mes de -

Glu - - - ten voll, ver - we - - -

sirs sont pleins Il faut

Ped. m.s. *

-gen dei - nen Mäd - chen - zau - ber zu zer - tre - - - - - -

que j'y sue - coule, et que tu t'y sou - met

f Ped.

- - - - - - - - ten. Ar - - - - - -

les. Pau -

f m.s. * Ped.

- - - - - - mes Kind,

di - mi - nu - en - do

dem ich weih' des Mit - - - - - leids

più tranquillo

bit - tern Zoll!

più mosso

più mosso

p *crescendo*

Tempo 1º.

Nicht fär - - - bet mei_ne

Tempo 1º.

f

heis - - - - sen Wan - gen ein Er - rö - - - - - -

- - ten, keines Wahns Un_ter_fau - gen dünket mich zu

sempre pesante

fp

8ª bassa

sempre più mosso

toll,

sempre più mosso

f

8ª bassa

hin - zu - flie - gen die küh - nen

Pour at- teindre le vol é-

Bah - - nen der Ko - me - - -